DENON®

PMA-600NE

INTEGRATED AMPLIFIER

快速入门指南

请先读我....

欢迎

谢谢您选购Denon立体声扩音机。
本指南为您设置立体声扩音机提供逐步说明。

请不要将本机退还给销售店-请拨打电话寻求协助。
如果您需要帮助…：
如果您需要额外的帮助来解决问题，请联系您所在地区的Denon客户服务。
详情，请参见Denon主页。**www.denon.com.cn**

开始之前

包装盒中物品清单

快速入门指南	电台注意事项
操作说明书	立体声扩音机
安全说明	遥控器（RC-1234）
保修卡	R03/AAA 电池

基本连接所需物品

CD播放机	扬声器	扬声器电缆	音频电缆

- 请注意，本手册中的插图为示意图，可能与实物有差异。

设置步骤

设置过程包括五个步骤。

1. 正在遥控器单元中安装电池
2. 将扬声器连接到放大器
3. 将CD播放机连接到放大器
4. 将电源线插入电源插座
5. 请尽情欣赏音乐吧！

1 正在遥控器单元中安装电池

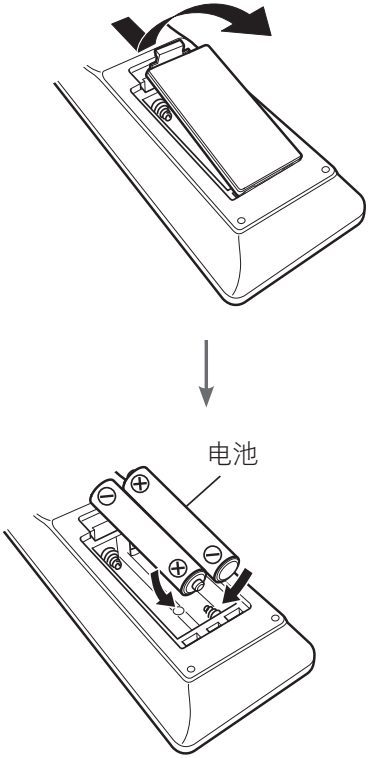

2 将扬声器连接到放大器

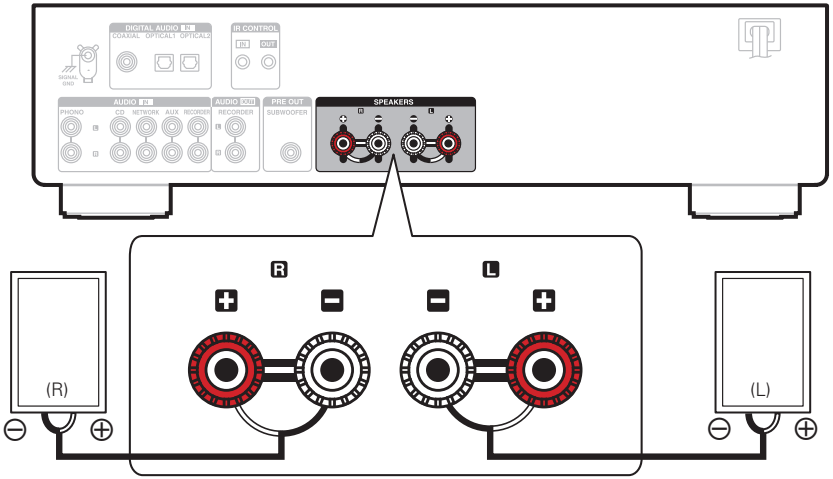

连接扬声器电缆

①从扬声器电缆一端剥去约10毫米的铠装，然后搓捻或端接芯线。

②逆时针转动扬声器端子进行松动。

③将扬声器电缆芯线完全插入扬声器端子。

④顺时针转动扬声器端子进行紧固。

3 将CD播放机连接到放大器

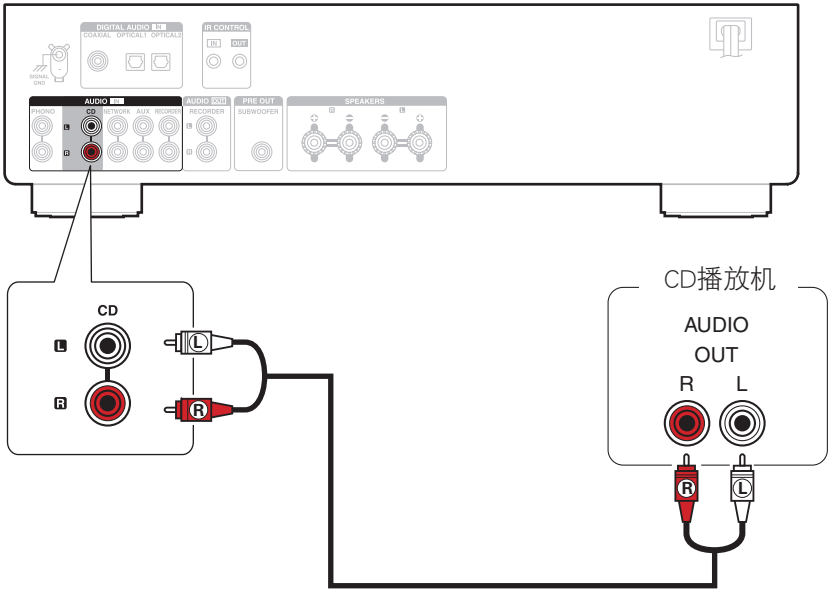

4 将电源线插入电源插座

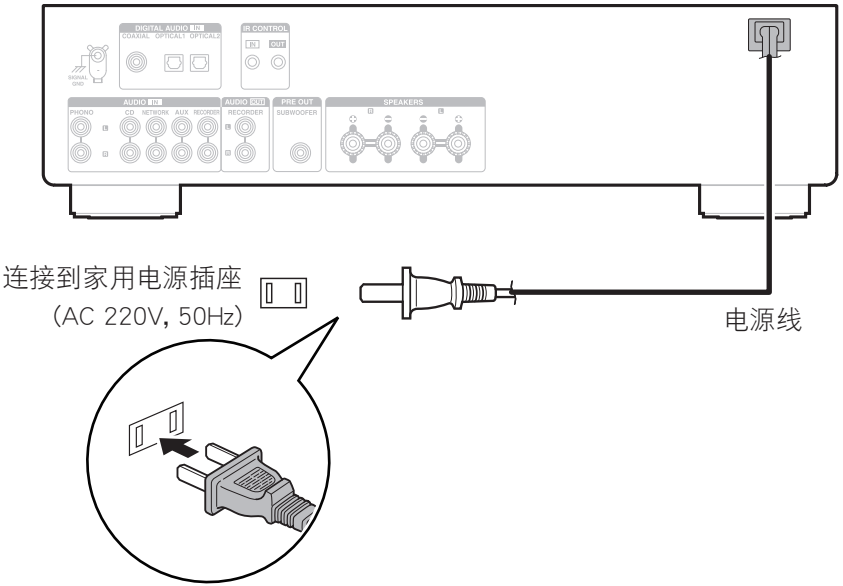

5 请尽情欣赏音乐吧！

❏ 开始CD播放

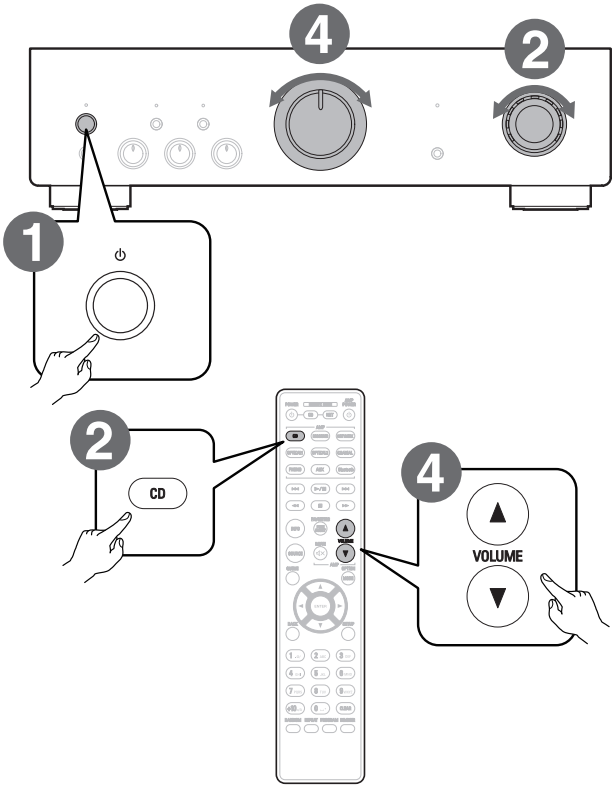

1 按⏻键。

开启电源前，旋转本机上的VOLUME旋钮将音量调至最低电平。

2 设置输入源为“CD”。

“CD”输入指示灯点亮。

3 播放CD播放机。

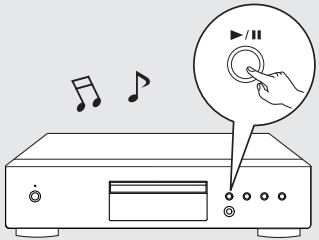

4 调节音量。

❏ 使用蓝牙聆听音乐

1 按Bluetooth键将输入源切换为“Bluetooth”。

第一次使用时，本机将自动进入配对模式，DIGITAL IN/BLUETOOTH指示灯将以约1秒钟的间隔蓝色闪烁。

2 激活您的移动设备上的蓝牙。

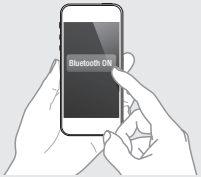

3 从您的移动设备上的蓝牙设备列表中选择“Denon PMA-600NE”。

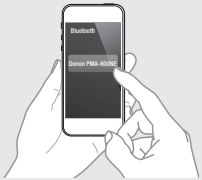

4 使用设备上的任何App播放音乐。

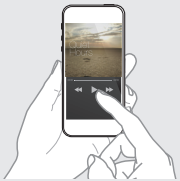

- 要与其他蓝牙设备配对，请按住遥控器上的Bluetooth，直到主机上的DIGITAL IN / BLUETOOTH指示灯以约1秒的间隔闪烁蓝色。

操作说明书

请参考操作说明书以了解有关立体声扩音机及其功能设置和操作的更多信息。

❏ 在线版本

请在网络浏览器中输入下列URL：

manuals.denon.com/PMA600NE/AP/ZH/

在线手册

❏ 可打印版本

从随附光盘的操作说明书中访问打印版本，或从在线版本中选择“PDF下载”链接。

1. 将光盘插入PC中。

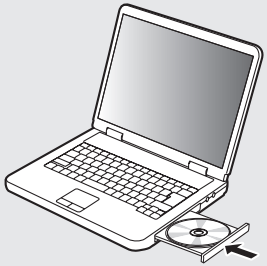

2. 按照屏幕上的说明操作或双击该PDF文件。

DENON®

www.denon.com

Printed in Vietnam 5411 11766 00AD
Copyright © 2019 D&M Holdings Inc. All Rights Reserved.