DENON®

HEOS®

AVR HEOS

IMMERGEZ-VOUS DANS LE SON, PAS DANS LES CÂBLES

Premier ampli-tuner 5.1 canaux de son genre pour alimenter vos enceintes préférées et n'importe quelle enceinte HEOS sans fil comme des canaux surround. Adieu les boîtiers noirs encombrants et les câblages compliqués ! L'élégant AVR HEOS révolutionne le monde des amplis en combinant flexibilité sans fil, performances sublimes et design épuré.

Configuration d'enceintes 2.1

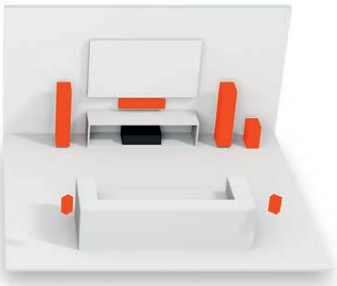

Configuration d'enceintes 5.1

COMBINEZ POUR OBTENIR DIFFÉRENTES CONFIGURATIONS

L'AVR HEOS alimente même des enceintes exigeantes dans une configuration 2.0 pour une expérience sonore exceptionnelle. Combiné avec le caisson de basses sans fil HEOS, vous pouvez facilement créer une configuration 2.1 pour littéralement secouer votre home cinéma que ce soit avec de la musique ou des films. Ajoutez une enceinte centrale depuis les bornes adaptées sur son châssis pour créer un système 3.1 afin d'obtenir les dialogues les plus clairs. En outre, avec n'importe quelle paire d'enceintes HEOS sans fil, vous êtes prêt pour un son multicanal 5.1 de qualité cinéma sans les fils qui encombrent toute la pièce.

PRÊT POUR LA 4K ULTRA HD.

L'AVR HEOS est totalement évolutif avec les dernières normes HDMI. Quatre entrées HDMI 2.0a/HDCP 2.2 vous apportent la certitude de pouvoir profiter de vos films en 4K Ultra HD. En matière de son, vous pouvez compter sur le Dolby TrueHD et le DTS HD Master Audio.

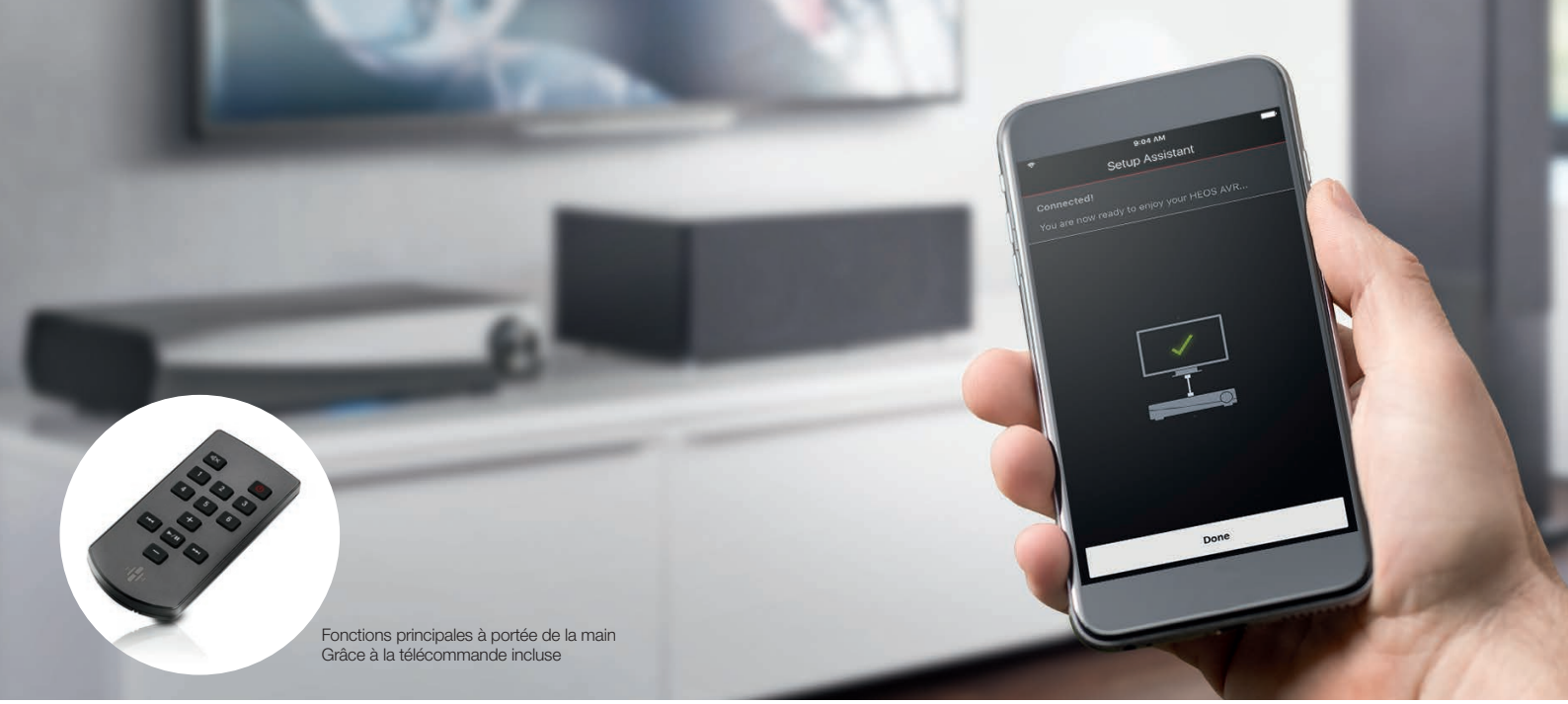

Fonctions principales à portée de la main
Grâce à la télécommande incluse

UN SON PARFAIT DU BOUT DES DOIGTS.

Vous pilotez tout du bout des doigts avec l'intuitive appli HEOS. La configuration et l'utilisation sont simples comme bonjour. Il vous suffit de connecter l'AVR HEOS à votre téléviseur à l'aide d'un seul câble, de vous procurer l'appli HEOS et de suivre les instructions. En quelques minutes, l'AVR HEOS sera prêt à chambouler votre intérieur. Vous pourrez facilement contrôler tout votre son via l'application, ou piloter l'AVR HEOS avec la télécommande de votre téléviseur. Écoutez votre collection musicale personnelle à travers l'ensemble de l'écosystème HEOS. Même en haute résolution.

PRINCIPALES FONCTIONNALITÉS

- Un son multicanal 5.1 époustouflant combiné à la facilité d'utilisation d'une barre de son
- Une amplification puissante class D de 5x 100 W capable d'alimenter vos enceintes préférées
- Des canaux surround sans fil grâce à une paire d'enceintes HEOS.
- Un magnifique design avec un châssis en aluminium
- Compatibilité avec la dernière technologie HDMI et 4K UltraHD avec 4 entrées HDMI
- Streaming via Bluetooth
- 6 boutons de sélection rapide pour vos fonctions et vos stations radio préférées
- Technologie de réseau HEOS pour accéder aux principaux services de streaming en ligne, et profiter d'une expérience multiroom époustouflante avec les autres produits HEOS
- Prend en charge les principaux formats de streaming, y compris l'audio haute résolution : lecture de fichiers DSD (2.4, 5.6 Mhz), FLAC, WAV, ALAC (192 / 24), MP3, WMA, AAC (USB / Réseau)
- Dolby TrueHD et DTS-HD Master Audio pour la meilleure qualité de son multicanal
- Commande des fonctions de base de l'ampli-tuner A/V HEOS avec la télécommande de votre téléviseur pour plus de commodité au quotidien

MOOD:MIX · Spotify · tunein · TIDAL · SOUNDCLOUD · napster · DEEZER

SPÉCIFICATIONS

Amplificateur de puissance :	100 W x5 (4 Ω, 1 kHz, T.H.D. 0,7 %)
Sortie nominale :	50 W x5 (8 Ω, 20 Hz - 20 kHz, T.H.D. 0,05 %)
Finition du produit :	corps argent foncé / panneaux latéraux noirs
Alimentation électrique :	AC 120 V, 50/60 Hz
Poids :	6,0 kg
Dimensions en mm (L × H × P) :	434 x 91 x 265
Connectivité sans fil :	compatible avec des réseaux à la norme 802.11a/b/g/n/ac sur les bandes 2,4 GHz et 5 GHz
Connectivité filaire :	une prise RJ-45 pour la connexion au réseau Ethernet filaire
Contenu de l'emballage :	câble d'alimentation électrique, câble de configuration audio (mini-broche), câble HDMI x1, câble optique numérique x1, câble Ethernet x1, télécommande x1, batterie pour télécommande (pile bouton CR2025) x1, Guide de démarrage rapide et autres documents

www.denon.fr/fr/heos

Remarque : Nous nous efforçons d'améliorer en permanence la qualité de nos appareils, de ce fait, les spécifications sont susceptibles d'être modifiées sans notification préalable.